Otto Schneid[er]
[Pap]ers

Prints 5-6

Pfeterung, J

19: 4

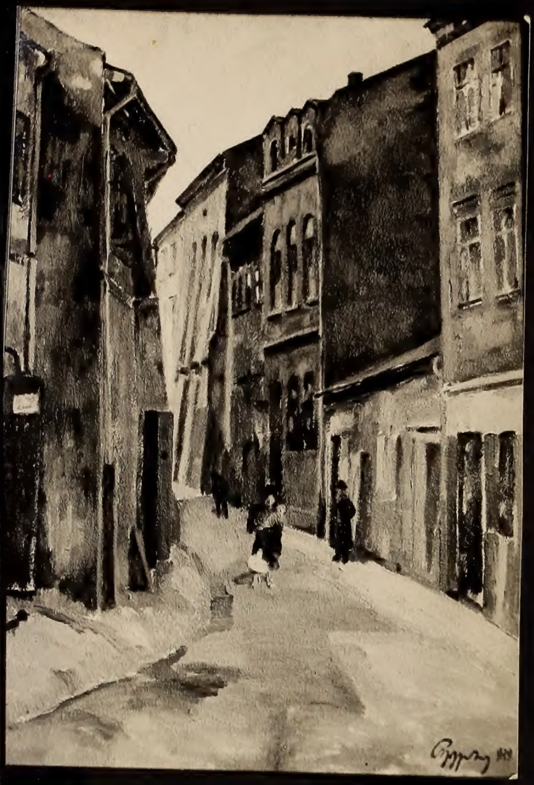

J. Pfeferberg Kraków
„Stara uliczka żyd. w Kra-
-kowie."

J. Pfeferberg Kraków
„Kwiaty"

J. Pfeferberg Kraków

Gebirgslandschaft.

J. Pfeferberg Kraków
„Stare podwórko"

J. Pfeferberg Kraków
„Stara bożnica"

J. Pfeferberg Kraków
„Skałka krakowska."